#Savienojumslespējām

Latvijas Pašvaldību savienība

Baiba Priedīte

AS «Sadales tīkls'' Klientu direktore

19.02.2020.

No kā sastāv rēķins par elektrību?

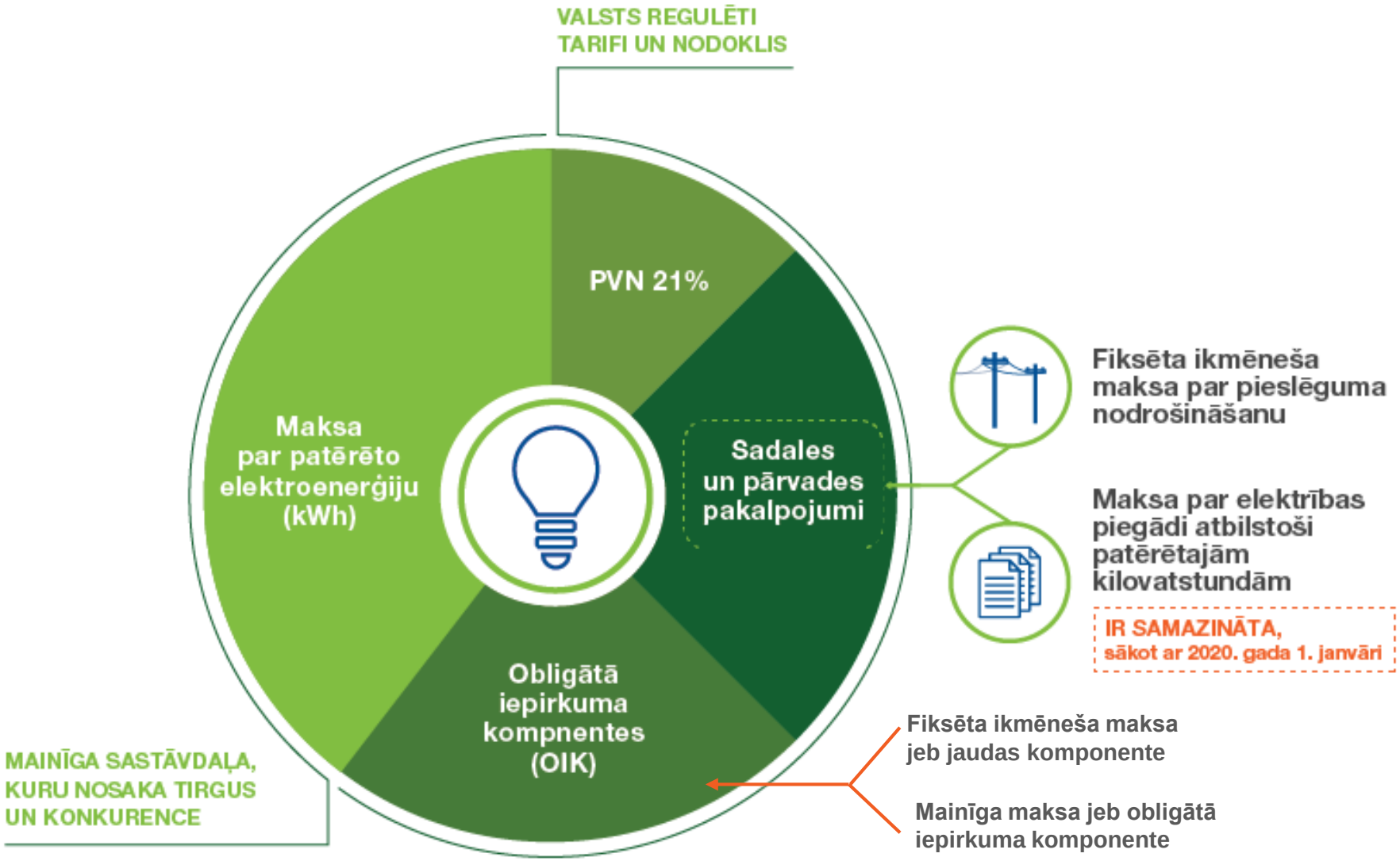

Tarifa izmaiņas no 01.01.2020.

Samazināta maksa par elektrības piegādi!

- ✓ **Pārskatāma un prognozējama darbības vide** elektroenerģijas lietotājiem;
- ✓ **Tarifs spēkā nākamajiem 5 gadiem** – līdz 2024.gadam ieskaitot
- ✓ **samazināta** diferencēto tarifu mainīgā komponente – **maksa par elektroenerģijas sadalīšanu – par vidēji 8%.**

Lielākie ieguvēji

- klienti, kuri elektrotīkla **pieslēguma jaudu izmanto efektīvi,** tas ir, **patērē** atbilstoši uzstādītajai jaudai, to **maksimāli noslogojot**
- klienti, kuriem elektroenerģijas **patēriņš ir nakts laikā** un ir izvēlēts S3 tarifa plāns

JAUNAS IESPĒJAS:

- Dienas / nakts tarifs juridiskajiem klientiem
- Elektrība kā gāzes komunālo pakalpojumu alternatīva

JO LIELĀKS PATĒRIŅŠ

JO ZEMĀKI TARIFI

Elektroenerģijas tirgus attīstība

Dati

ĒRTUMS | ĀTRUMS | IZDEVĪGUMS

- **706 tūkstoši** - kopējais **klientiem uzstādīto** viedo elektroenerģijas skaitītāju apjoms
- **64% no kopējā** klientu elektroenerģijas **skaitītāju skaita**
- Kopā tiek **uzskaitīts 87%** elektroenerģijas no visa klientu patēriņa.

Dati: 31.01.2020.

DATI PIEEJAMI E-ST.LV

EFEKTIVITĀTE

Uzstādītie viedie elektroenerģijas skaitītāji uz 01.01.2020.

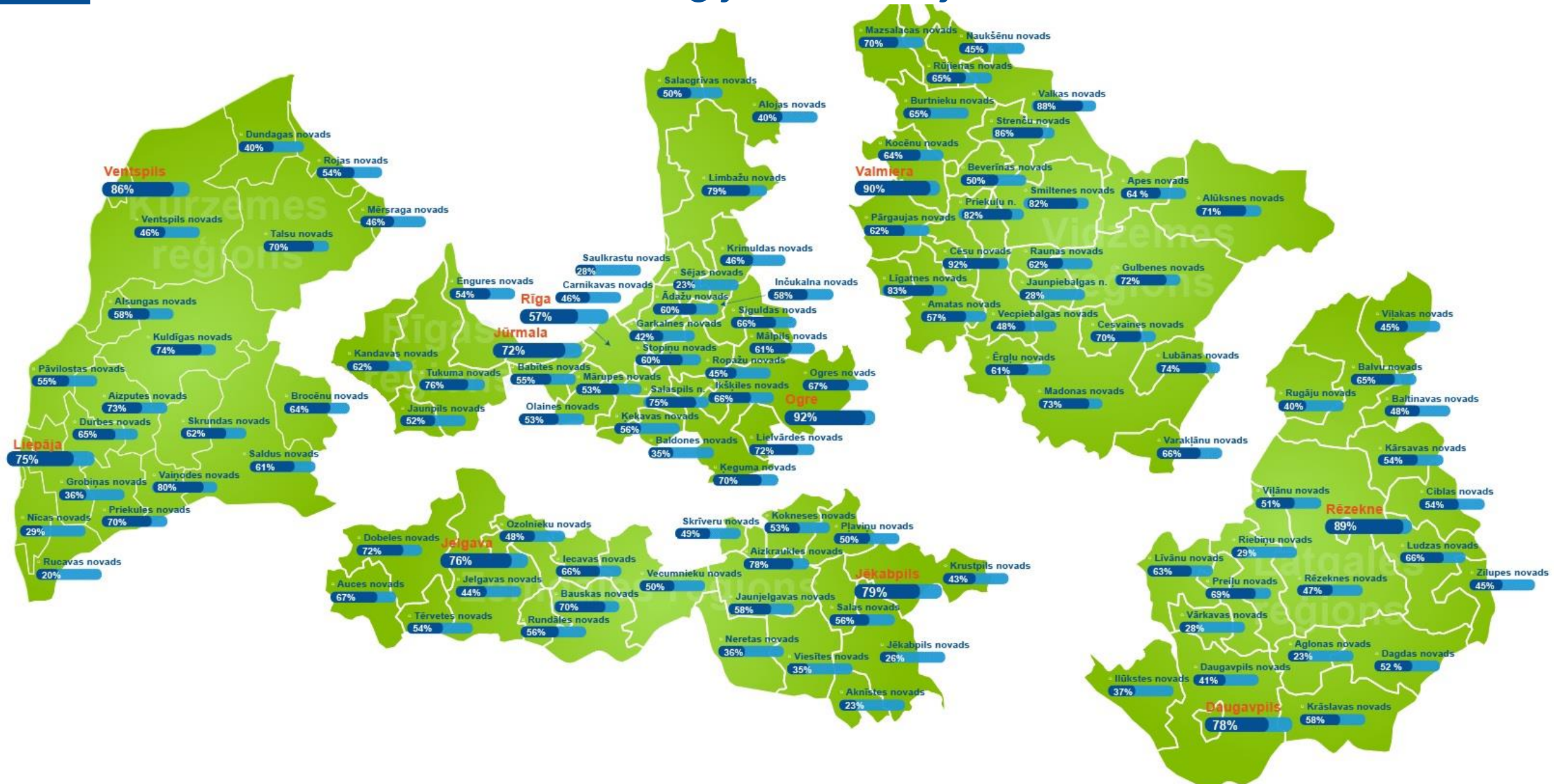

Elektroenerģijas tirgus attīstība

Elektrības tirgotāji

TIRGOTĀJU MAIŅA | PGP | EFEKTIVITĀTE

- 41 elektrības **tirgotāji,** no tiem **18 - aktīvi.**
- **15,2 tūkstoši tirgotāju maiņas** (juridiskajiem klientiem) – 2019.gadā
- 256 pašvaldību pieslēgumu **ir Pēdējā garantētā piegāde (PGP)*** (14 pašvaldībām, no tām 5 pastāvīgi) = 5% no visu juridisko klientu PGP uzņēmumiem
- 8,8% juridisko klientu ir PGP. Pastāvīgi 4,2% pašvaldībām ir PGP

Dati: par 2019.gadu

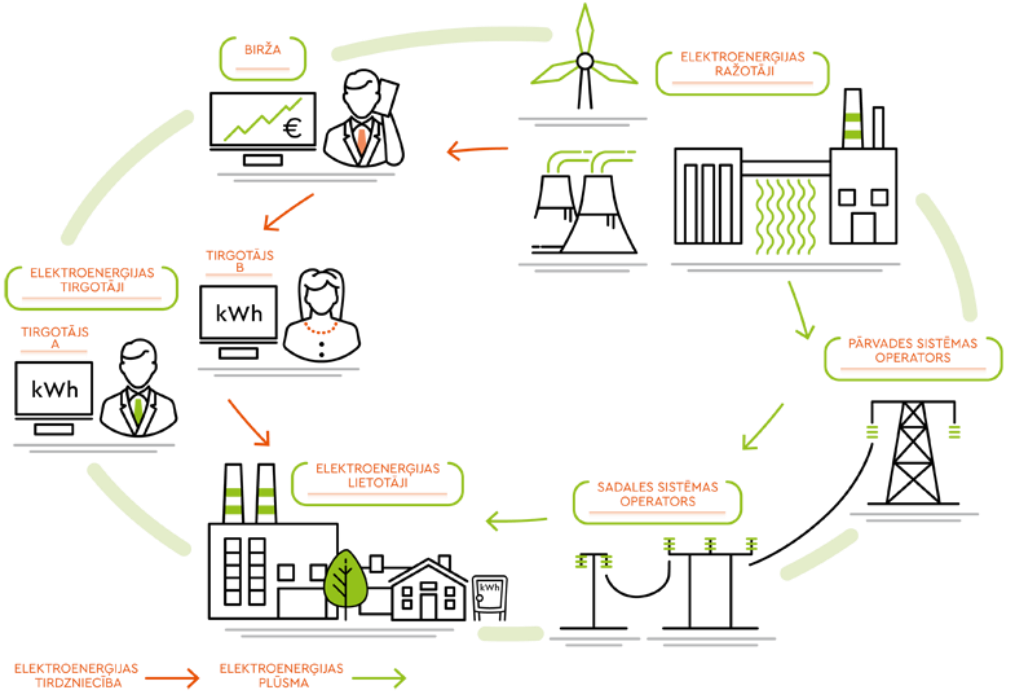

* PGP - elektroenerģijas piegāde tādam lietotājam, kurš nav izvēlējies savu elektroenerģijas tirgotāju un nav noslēdzis līgumu. Elektroenerģijas cena veidojas no: vidējās elektroenerģijas cenas biržā, pieskaitot tai noteiktā tirgotāja uzcenojumu. Tā katru mēnesi var būt atšķirīga.

Klientu portāls e-st.lv (1)

Visu objektu tehniskā informācija

BĒRNUDĀRZS

Pieteikt pakalpojumu

Tehniskā informācija

Objekta EIC kods: 43Z-STO007567212

Elektroietaišu piederības robeža: Z1 - uz Lietotāja kabeļlīnijas pievienojuma kontaktiem SSO gaisvadu līnijai.

Tarifs: S-6 0,4kV līnijas

Fāzu skaits: 3

Ievadaizsardzības aparāta lielums: 100 A

Spriegums: 0.4 kV

Transformatora punkts: T-8038

Kārkliņš Z-4

Slodzes punkts: 32s8038m01

Skaitītāja numurs: 11691058

Mērījumu punkts: 3268241

Pieslēgts 06.05.2015.

Skaitītāja nolasīšanas veids: Skaitītāja rādījumi tiek iegūti automātiski (AEUS)

Elektroenerģijas tirgotājs: LATVENERGO AS

Elektroenerģijas tirgotāju vēsture

Elektroenerģijas tirgotājs: PGP no 01.07.2013.

Elektroenerģijas tirgotāju vēsture

PAGASTA NAMS

Pieteikt pakalpojumu

Tehniskā informācija

Objekta EIC kods: 43Z-STO00911386P Līguma numurs:

Šajā adresē 2020. gadā plānojam uzstādīt viedo elektroenerģijas skaitītāju:

Ne vēlāk kā 2 nedēļas pirms skaitītāja maiņas informēsim par to, izvietojot paziņojumu uz kāpņu telpas ārdurvīm (ziņojumu dēļa), telefoniski vai nosūtot īsziņu.

Visu objektu tehniskā informācija

Informācija par plānoto viedā skaitītāja uzstādīšanu

Informācija par elektroenerģijas tirgotāju, tai skaitā PGP

Klientu portāls e-st.lv

Patēriņa grafiki:
dienas, mēneša, gada griezumā

Visu objektu tehniskā informācija

Iespēja salīdzināt periodus

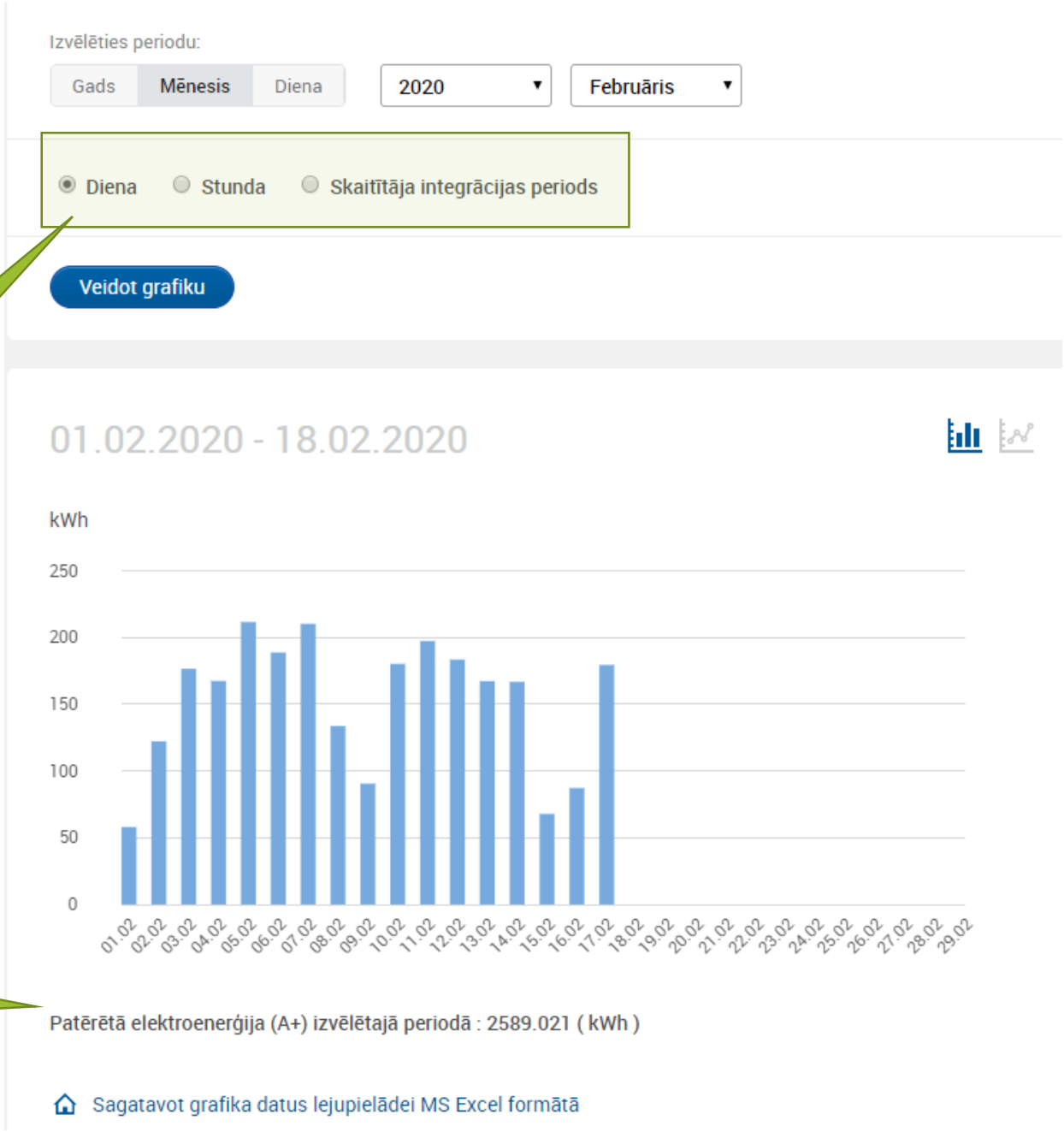

Klientu portāls e-st.lv

Patēriņa grafiki: pa laika zonām

Diena, nakts, maksimumstundas

Iespēja salīdzināt periodus

Klientu portāls e-st.lv

Dati: tiešsaistes nolasījumi

- **Vēsturisko nolasījumu arhīvs -** sistēmas veiktais momentāno datu nolasījums, kā arī Jūsu izsauktā nolasījuma dati, ja tādi būs veikti. Datus pa dienām varat pārlūkot, mainot datumu;
- **Veikt datu nolasījumu no skaitītāja Jūsu izvēlētajā laika momentā.**

Pakalpojums - Momentāno datu tiešsaistes nolasījums – pieejams, ja šādu funkcionalitāti nodrošina elektroenerģijas skaitītājs.

Objekta ievadaizsardzības aparāta lielums: 200 A

Augstāk norādītā vērtība ir līgumā norādītais ievadaizsardzības aparāta lielums vai atļautās jaudas vērtība vidējā sprieguma uzskaitēm. Nolasītās vērtības Jūs varat salīdzināt ar līgumā minētajām vērtībām un izvērtēt nepieciešamo pieslēguma jaudu. Nolasījumi atspoguļo:

- zemsprieguma uzskaitēm - strāvas mērījumu katrā fāzē nolasīšanas brīdī;
- vidsprieguma uzskaitēm - jaudas mērījumu katrā fāzē un kopējo summu nolasīšanas brīdī.

Nolasīšanas laiks: 17.02.2020 01:24 — Skaitītāja numurs: 920505

	Fāze 1	Fāze 2	Fāze 3	Kopā
Aktīvā jauda (kW)	2.98087	4.27496	4.18836	11.44419
Reaktīvā jauda (kVAr)	1.46448	1.95919	2.687	6.11067
Pilnā jauda (kVA)				0
Strāvas mērījums (A)	14.0	20.0	21.0	-
Spriegums (V)	236.14	231.54	239.67	-
Jaudas koeficients (cosf)	0.896	0.91	0.847	0.8843

Nolasīšanas laiks: 17.02.2020 10:12 — Skaitītāja numurs: 920505

	Fāze 1	Fāze 2	Fāze 3	Kopā
Aktīvā jauda (kW)	10.92218	13.28108	15.03316	39.23642
Reaktīvā jauda (kVAr)	2.35685	2.50235	4.59762	9.45682
Pilnā jauda (kVA)				0
Strāvas mērījums (A)	51.5	60.0	66.5	-
Spriegums (V)	230.52	231.87	236.79	-
Jaudas koeficients (cosf)	0.974	0.988	0.956	0.9727

Nolasīšanas laiks: 17.02.2020 12:47 — Skaitītāja numurs: 920505

	Fāze 1	Fāze 2	Fāze 3	Kopā
Aktīvā jauda (kW)	8.61891	11.89867	11.49632	32.0139
Reaktīvā jauda (kVAr)	3.32123	2.1201	2.70056	8.14189
Pilnā jauda (kVA)				0
Strāvas mērījums (A)	39.0	52.5	50.0	-
Spriegums (V)	232.87	232.34	234.19	-
Jaudas koeficients (cosf)	0.932	0.984	0.969	0.9617

Eksportēt datus

Pašvaldības pieredze
Tarifa plāna un ievadjaudu monitorings

Pieredzē dalās
Ādažu novada pašvaldība

1

Regulārs visu novada ēku un objektu **ST pakalpojuma tarifa monitoringa, salīdzinot izmaksu ziņā efektīvāko izvēli** – pamattarifs, 1.plāns vai 2.plāns, kā arī patēriņa sadalījuma analīze

PAKALPOJUMS: tarifu plāna maiņa

2

Ikgadējs ēku un objektu **ievadjaudu optimizācijas monitorings**

IEGUVUMS

Sadarbībā ar ST ekspertiem, 2016.gadā tika panākts ievērojams efekts – ikgadu ļaujot ieekonomēt ap 20K EUR

Pašvaldības pieredze
Apvienoti energonesēju iepirkumi

Pieredzē dalās
Ādažu novada pašvaldība

3

Apvienots elektroenerģijas iepirkums – **vienā iepirkumā apvienots visu novada ēku un objektu**, kā arī **kapitālsabiedrības** objektu **elektroenerģijas patēriņš.** SIA "Ādažu ūdens" ir lielākais elektroenerģijas patērētājs, bet ar pavisam **citādu diennakts noslodzes grafiku** kā citiem objektiem.

IEGUVUMI:

- **kopumā sabalansēts** visu objektu **kopējais diennakts elektroenerģijas patēriņa grafiks** (dienas, nakts, maksimum stundas)
- rezultātā **iegūts liels elektroenerģijas iepirkuma apjoms** ar **līdzsvarotu patēriņa** grafiku par labāko cenu
- ievērojami samazināti administratīvie izdevumi iepirkumu organizēšanas procesā

ST – uzticamam padomam

Aivars Slišāns

Pašvaldību klientu apkalpošanas vadītājs

Aivars.Slisans@sadalestikls.lv

67726226; 28647560

E-KONSULTĀCIJAS

iespēja attālināti saņemt detalizētu informāciju kā arī eksperta padomu par jums aktuāliem jautājumiem.

Piesakieties sadalestikls.lv

E-SEMINĀRI

iespēja uzzināt visu aktuālo par elektrotīkliem un elektrības piegādi, kā arī ērti precizēt jebkuru detaļu, pat neizejot no biroja.

Uzaicinājumu saņemsiet no Klientu apkalpošanas vadītāja

E-INFORMĒTĪBA

Atbalstot klientu prasību pēc ātras un precīzas informācijas apmaiņas, esam pieejams 24/7.

Informatīvi bagāta mājas lapa. Ātrai uzziņai – darbu kartes ar aktuālo un paredzamo. Operatīvā informācija SMS un/ vai e-pastā.

ST

#Savienojumslespejam | www.sadalestikls.lv

Baiba Priedīte

baiba.priedite@sadalestikls.lv